

Unidos **en la Salud**  
Cardiorrenalmetabólica



# XII Foro de Formación en Diabetes

## X Jornada Cardiovascular

Coordinadores científicos:

Isabel Egocheaga Cabello

Carlos Miranda Fernández-Santos

**25-26**  
septiembre

**2026**

**Toledo**

Formato  
presencial 

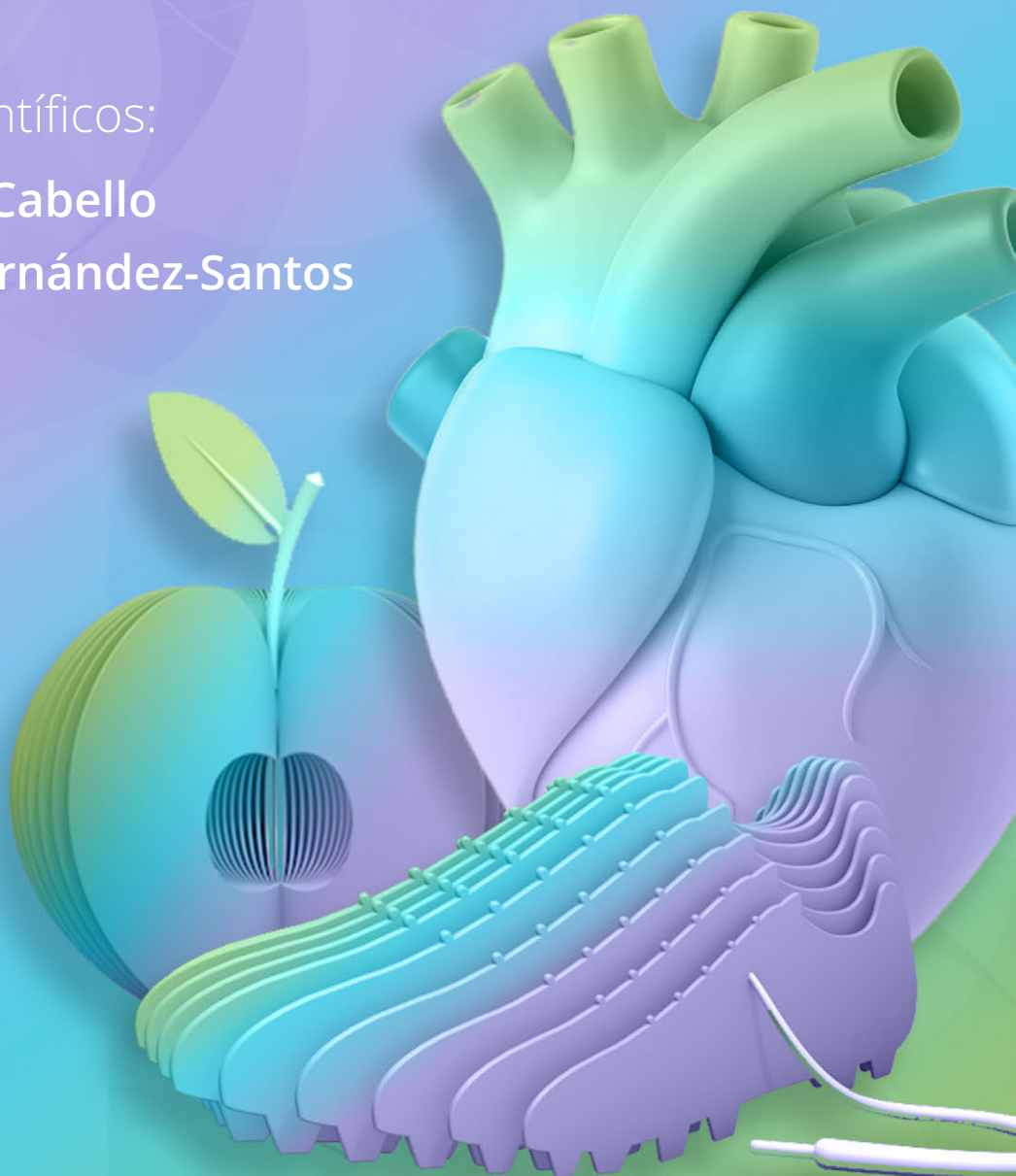

Con la colaboración Científica de la Asociación de Cardiología Clínica SEC

# XII Foro de Formación en Diabetes

## X Jornada Cardiovascular

### Unidos **en la Salud** Cardiorrenalmetabólica

#### Comité Organizador:

Isabel Egocheaga Cabello

Carlos Miranda Fernández-Santos

#### Comité Científico:

Yasmín Drak Hernández

Jose María Tarradellas Banchs

Manuel Mozota Núñez

María José Peña Mateo

Teresa Benedito Pérez de Inestrosa

Organiza:

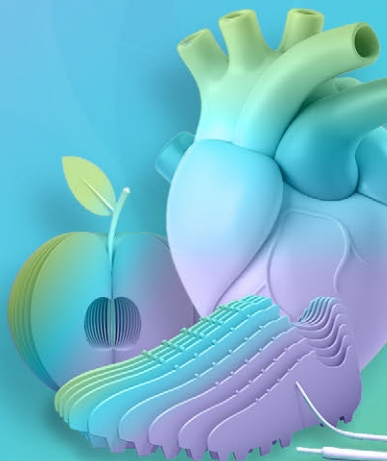

#### Fecha:

25 y 26 de septiembre. 2026

#### Formato:

100% Presencial

#### Sede:

Toledo

Hotel Beatriz Auditorium

#### Inscripción:

##### Acceso a inscripción

Cuotas (IVA incluido)

**Socio/a SEMG: 96,80 €**

**No Socio/a SEMG: 157,30 €**

**MIR Socio/a SEMG: 60,50 €**

**MIR No Socio/a SEMG: 90,75 €**

Inscripción gratuita para primer autor  
Socio/a SEMG con Caso Clínico aceptado

La cuota de inscripción incluye asistencia a las actividades científicas, documentación, cafés pausa y almuerzo de trabajo (viernes y sábado)

**El precio indicado no incluye alojamiento.**

#### Comunicaciones:

##### Normativa de comunicaciones

##### Formulario de envío de resúmenes

#### Fecha límite de envío:

30 de junio de 2026 a las 23:59 h.  
(hora peninsular española)

#### Email de la Secretaría Científica:

casos-cv-semg@pacifico-meetings.com

#### Acreditación:

Solicitada al Sistema de acreditación de la formación continuada de las profesiones sanitarias de la Comunidad de Madrid



---

09:30-10:00 h. Entrega de documentación

---

10:00-11:00 h. **MINIPILDORAS FORMATIVAS**

Modera: Dra. Yasmín Drak Hernández. Médica de familia. Cordinadora adjunta del Grupo de Enfermedad Cardiovascular de SEMG.



**Minipíldora formativa 1**

**Optimización del tratamiento con insulina basado en la monitorización continua de glucosa.**

Ponente: D<sup>a</sup>. Eva Sáez Torralba. Enfermera.  
Grupo de trabajo de Cardiovascular y Diabetes de SEMG.



**Minipíldora formativa 2:**

**De la medición a la acción: buenas prácticas en cardiopatía isquémica e ictus para el médico de familia.**

Ponente: - Dra. Bárbara Perdiguero Toledano. Médica de familia.  
Grupo de trabajo de Cardiovascular y Diabetes de SEMG.

---

**TALLERES DE HABILIDADES**

11:05-12:05 h. **TALLER A:**



**Abordaje cardio-renal con finerenona: qué puede aportar al médico de familia.**

Ponentes: - Dra. Verónica Zurdo de Pedro. Médica de familia.  
Grupo de trabajo de Cardiovascular y Diabetes de SEMG.  
- Dr. José M<sup>a</sup> Fernández. Internista. Médico Internista.  
H. Univ. Central de Asturias. Unidad de IIC (UMIPIC).  
Secretario del grupo de IC y FA de la SEMI.

12:05-12:20 h. **Descanso**

12:20-13:20 h. **TALLER B:**



**Inmunidad y Vacunación: la prevención cardiovascular que falta.**

Ponentes: - Dra. Isabel Jimeno Sanz. Médica de familia.  
Grupo de trabajo de Vacunas de SEMG.  
- Dr. Ángel Gil. Catedrático de Medicina Preventiva y Salud Pública. Universidad Rey Juan Carlos. Madrid.

13:25-14:25 h. **TALLER C:**



**Control lipídico en la enfermedad cardiovascular aterosclerótica.**

Ponentes: - Dr. Cristian Montero Peña. Médico de familia.  
Grupo de trabajo de Cardiovascular y Diabetes de SEMG.  
- Dra. Marisol Bravo Amaro. Cardióloga. Jefe de Sección de Rehabilitación Cardíaca. H. Univ. Álvaro Cunqueiro. Vigo.

---

14.30-16.00 h. **Comida de trabajo**

---



---

16:00 – 16:15 h. **Entrega de documentación**

---

16:15 – 16:30h. **BIENVENIDA. Presentación de la Jornada**

---

16:30-17:30 h. **MESA PLENARIA 1**



**NOVEDADES EN CARDIOVASCULAR, OBESIDAD Y DIABETES  
PARA EL MÉDICO DE FAMILIA**

Modera: Dra. Isabel Egocheaga Cabello. Médica de familia. Responsable del Grupo de trabajo de Cardiovascular y Diabetes SEMG.

Ponentes: - Dr. Carlos Escobar Cervantes. Cardiólogo.  
Hospital Universitario La Paz de Madrid.  
- Dr. Esteban Jódar Jimeno. Jefe de Servicio de Endocrinología y Nutrición. Hospital Universitario Quirónsalud de Madrid.

---

17:30-18:30 h. **TALLER 1**



**Diabetes y obesidad, claves para el manejo integral  
en la práctica clínica.**

Ponentes: - Dra. María José Peña Mateo. Médica de familia.  
Grupo de trabajo de Cardiovascular y Diabetes SEMG.  
- Dra. Yasmín Drak Hernández. Médica de familia.  
Grupo de trabajo de Cardiovascular y Diabetes SEMG.

---

18:30-19:30 h. **ENCUENTROS EN EL CAFÉ**



**Presentación y discusión de los Casos clínicos seleccionados sobre  
aspectos clave en enfermedad vascular y diabetes.**

Moderadores:

- Dr. Fco. Javier Torres Martínez	- Dr. Juan Antequera Martín-Portugués
- Dr. Daniel Martín Hidalgo	- Dr. Javier Rodríguez Márquez
- Dr. Miguel A. Babiano Fernández	- Dra. María Timón Lanzo
- Dr. Alonso Peinado Cano	- Dr. Fernando Albiñana Fernández
- Dr. Alfonso Muñoz Menor	- Dra. Sandra Oliveira Gonçalves

---

19:30-20:30 h. **TALLER 2**



**Prevenir el riesgo cardiovascular como estrategia ganadora  
en el paciente cardio renal metabólico**

Ponentes: - Dra. Ana Isabel Soliva Navarro. Médica de familia.  
Grupo de trabajo de Cardiovascular y Diabetes SEMG.  
- Dr. Raúl QuirósLópez. Internista  
Medicina Interna. Hospital Universitario Costa del Sol.

---



09:00-10:30 h.

### MINIPILDORAS FORMATIVAS

Modera: Dra. Teresa Benedito Pérez de Inestrosa. Médica de familia.  
Cordinadora adjunta del Grupo de Diabetes de SEMG.



#### Minipíldora formativa 3:

#### **Anticoagulación segura en AP: más allá de la reducción del sangrado.**

Ponente: Dr. Vivencio Barrios Alonso. Cardiólogo.  
Hospital Universitario Ramón y Cajal de Madrid.



#### Minipíldora formativa 4:

#### **¿Qué debería conocer el médico de familia sobre la amiloidosis cardiaca?**

Ponente: Dr. Álvaro Aceña Navarro. Cardiólogo.  
Hospital Universitario Fundación Jiménez Díaz. Madrid.



#### Minipíldora formativa 5:

#### **Anemia y enfermedad cardiorrenal, el poder del hierro en la práctica clínica del médico de familia.**

Ponente: Dra. Mónica Ballesteros. Hematóloga.  
Hospital General Universitario Gregorio Marañón. Madrid.

10:30-11:30 h.

### TALLER 3



#### **Fuera de control: cuando la hipertensión del paciente se vuelve "Misión Imposible"**

Ponentes: - Dra. Esther Rubio Gonzalez. Especialista en Nefrología.  
Hospital General Universitario Gregorio Marañón. Madrid.  
Vicepresidenta de la Sociedad Española de HTA (SEH-LELHA).  
Vocal de la Asociación Madrileña de Riesgo Vascular (AMAREVA).  
- Dr. Javier Gamarra Ortiz. Médico de familia.  
Grupo de trabajo de Cardiovascular y Diabetes SEMG.

11:30-12:00 h.

### Café Pausa

12:00-13:00 h.

### TALLER 4



#### **Impulso ERC: el latido de la prevención**

Ponentes: - Dra. Teresa Benedito Pérez de Inestrosa. Médica de familia.  
Grupo de trabajo de Cardiovascular y Diabetes de SEMG.  
- Dr. Roberto Alcázar Arroyo. Nefrólogo.  
Hospital Universitario Infanta Leonor de Madrid.



---

13:00-14:00 h. **MESA PLENARIA 2**



**Actualización en el tratamiento farmacológico de la obesidad.**

Modera: Dr. Carlos Miranda Fernández-Santos. Médico de familia.  
Responsable del Grupo de trabajo de Cardiovascular  
y Diabetes SEMG.

Ponentes: - Dr. Daniel Martín Roque. Endocrino.  
Jefe de Servicio de Endocrinología y Nutrición y Coordinador  
del Unidad de Obesidad y Salud Cardiometabólica del  
Hospitales Universitarios San Roque.  
- Dra. Isabel Egocheaga Cabello. Médica de familia.  
Grupo de trabajo de Cardiovascular y Diabetes SEMG.

---

14:00-14:30 h. **CONCLUSIONES Y CLAUSURA**

---

14.45 h. **Almuerzo**

---

16.00-18:00 h. **ACTIVIDAD DE TRABAJO DEL GRUPO CARDIOVASCULAR Y DM DE SEMG**

---

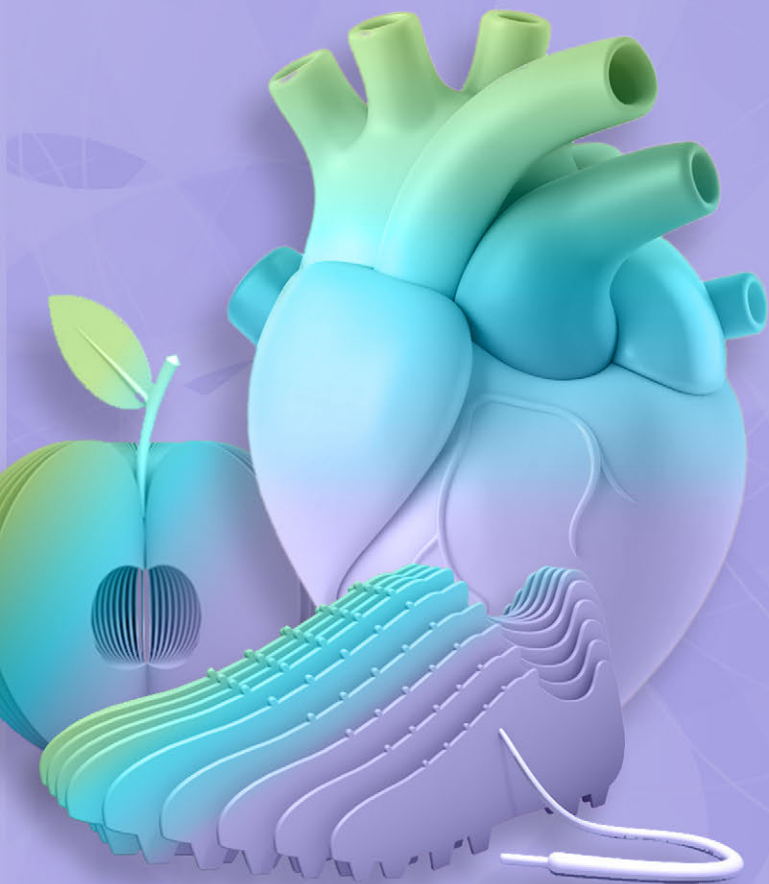

**XII** Foro de Formación  
en Diabetes

**X** Jornada  
Cardiovascular

Unidos **en la Salud**  
Cardiorrenalmetabólica

Organiza:



**FIFSEMG**

Fundación para la Investigación y la Formación de la  
Sociedad Española de Médicos Generales y de Familia

Con el aval de :



**SEMG**

Sociedad Española de Médicos  
Generales y de Familia

Con la colaboración científica de:



Secretaría Técnica: **GRUPOPACIFICO**  
The power of meeting

Email secretaría técnica: [cv-semg@pacifico-meetings.com](mailto:cv-semg@pacifico-meetings.com)