



Formación Online FIFSEMG

Diagnóstico
y abordaje integral

REEDICIÓN

SEGUNDA
EDICIÓN

DE LA ENFERMEDAD RENAL CRÓNICA

en Atención Primaria

del 14 de diciembre de 2025
al 14 de febrero de 2026

REEDICIÓN

Formato Online
Inscripción gratuita
(hasta completar cupo)



Organiza:



Avala:



Colabora:



Información general

Formato: Online

Duración: 2 meses

Plataforma docente: Portal de Formación SEMG

Fecha de inicio: 14 de diciembre de 2025

Fecha de finalización: 14 de febrero de 2026

Inscripción*: Portal de Formación SEMG

(www.semg.es/formacion/)

Gratuito. Plazas limitadas (hasta completar cupo)

Coordinación: María Isabel Egocheaga Cabello

Carlos Miranda Fernández -Santos

Organiza: FIFSEMG

Avala: SEMG

Colabora: Boehringer

Equipo docente

Carlos Miranda Fernández -Santos

Médico de Familia. Toledo

Grupo de trabajo de Cardiovascular y Diabetes SEMG

Higinio Flores Tirado

Médico de Familia. Unidad de Residencias. DS

Málaga-Guadalhorce. Málaga

Grupo de trabajo de Nefrourología SEMG

María Isabel Egocheaga Cabello

Médico de Familia. C.S. Isla de Oza. Madrid

Grupo de trabajo de Cardiovascular y Diabetes SEMG

María José Peña Mateo

Médico de Familia. C.S CAP Sant Rafael. Barcelona

Grupo de trabajo de Cardiovascular y Diabetes SEMG

María Varela Patiño

Médico de Familia. Urgencias Hospital Comarcal de

Benavente. Zamora

Grupo de trabajo de Cardiovascular y Diabetes SEMG

Roberto Alcázar Arroyo

Nefrólogo. Hospital Infanta Leonor. Madrid

Yasmín Drak Hernández

Médico de Familia. C.S. Sánchez Morate. Getafe

Grupo de trabajo de Cardiovascular y Diabetes SEMG

Diagnóstico y abordaje integral

DE LA ENFERMEDAD RENAL CRÓNICA

en Atención Primaria

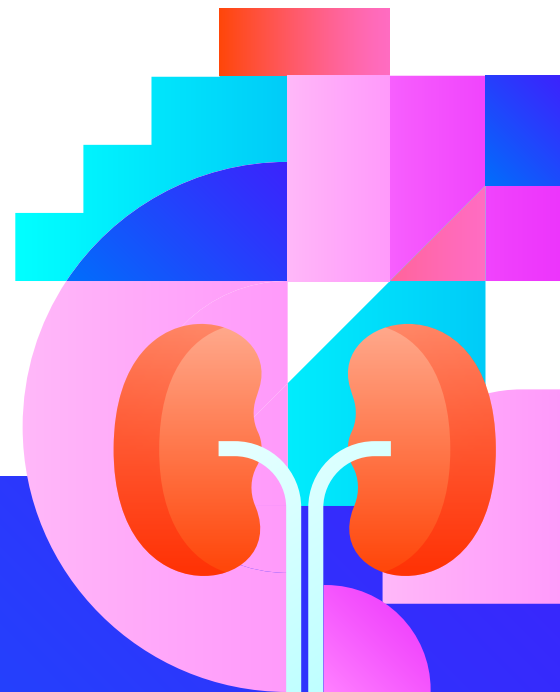

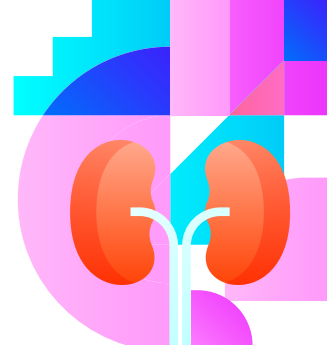

MÓDULO 1
(semana 1 y 2)

- Tema 1** Epidemiología y Carga de la Enfermedad renal crónica. ("Global Burden of Chronic Kidney Disease")
Ponente: Dr. Higinio Flores Tirado
- Tema 2** Enfermedad renal crónica: definición y diagnóstico.
Ponente: Dra. Yasmín Drak Hernández
- Tema 3** Enfermedad renal crónica: estadiaje y cribado.
Ponente: Dr. Carlos Miranda Fernández -Santos

MÓDULO 2
(semana 3 y 4)

- Tema 4** Enfermedad renal crónica y enfermedad vascular.
Ponente: Dra. M.ª Isabel Egocheaga Cabello
- Tema 5** Definición de progresión de la ERC.
Ponente: Dr. Higinio Flores Tirado
- Tema 6** Predictores de progresión de la ERC.
Ponente: Dr. Higinio Flores Tirado

MÓDULO 3
(semana 5 y 6)

- Tema 7** Objetivos específicos del tratamiento de la ERC. Tratamiento de los factores de riesgo cardiovascular.
Ponente: Dra. María José Peña Mateo
- Tema 8** Objetivos específicos del tratamiento de la ERC. Prevenir la progresión de la ERC.
Ponente: Dra. María Valera Patiño
- Tema 9** Prevención de la nefrotoxicidad.
Ponente: Dra. M.ª Isabel Egocheaga Cabello
- Tema 10** Aspectos nutricionales en ERC.
Ponente: Dra. Yasmín Drak Hernández

MÓDULO 4
(semana 7 y 8)

- Tema 11** Monitorización y seguimiento de la ERC.
Ponente: Dra. María Valera Patiño
- Tema 12** Criterios de derivación a Nefrología.
Ponente: Dra. María José Peña Mateo
- Tema 13** Manejo compartido de la ERC.
- Anemia en ERC
- Alteraciones del metabolismo óseo y mineral en la ERC
- Hiperpotasemia en la ERC
- Hiperuricemia y acidosis metabólica
Ponente: Dr. Roberto Alcázar Arroyo
- Tema 14** Qué no hacer en ERC.
Ponente: Dr. Carlos Miranda Fernández -Santos



Formación Online FIFSEMG

Diagnóstico
y abordaje integral

REEDICIÓN

SEGUNDA
EDICIÓN

DE LA ENFERMEDAD RENAL CRÓNICA

en Atención Primaria

Organiza:



FIFSEMG

Fundación para la Investigación y la Formación de la
Sociedad Española de Médicos Generales y de Familia

Avala:



SEMG

Sociedad Española de Médicos
Generales y de Familia

Colabora:



**Boehringer
Ingelheim**

Más información:

Secretaría Técnica

Tel.: +34 91 3644120

Email: info.formacion@semg.es

