

2ª edición

DIAGNÓSTICO PRECOZ Y ABORDAJE INTEGRAL DE LA ENFERMEDAD RENAL CRÓNICA EN EL PACIENTE CON DIABETES

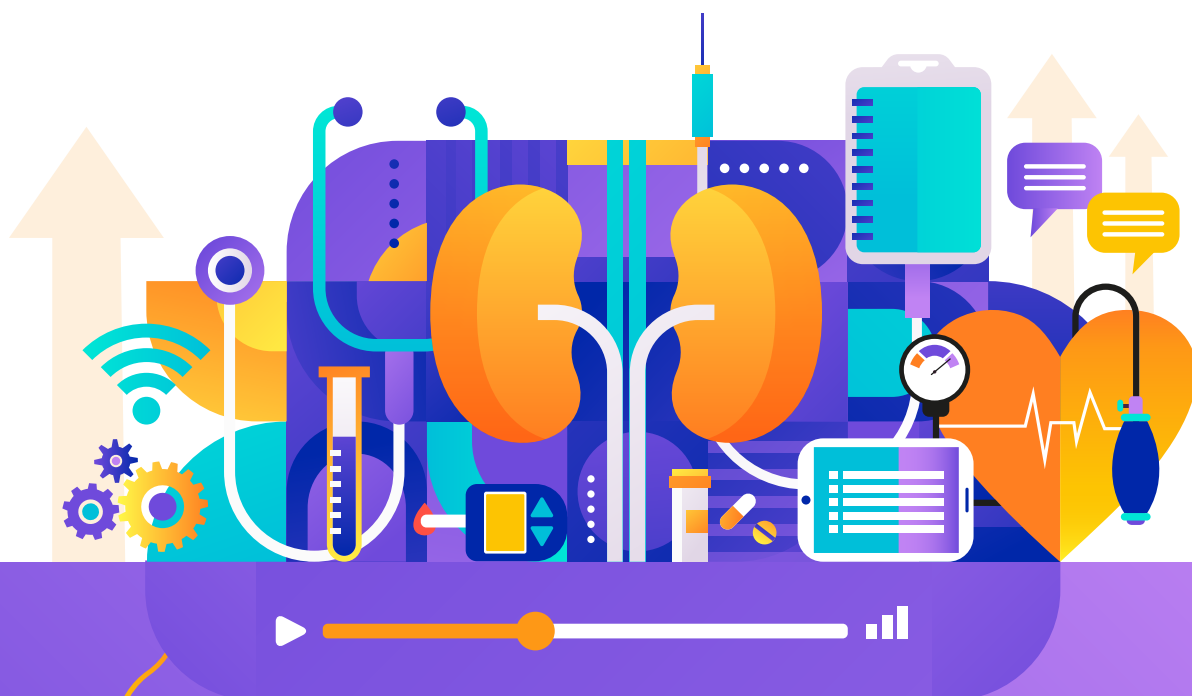

Portal de Formación Online SEMG

Inicio: 22 de enero de 2024

Finalización: 22 de marzo de 2024

* Inscripción disponible hasta el 18 de enero de 2024

Plazas limitadas (hasta completar cupo)

Presentación y objetivos

El estudio IBERICAN ha mostrado que el 14 % de los pacientes asistidos en atención primaria de España presentan ERC, y de ellos el 20,2 % presenta DM2. A su vez, un 33 % de la población mediterránea con DM2 tiene ERC.

La ERC es una enfermedad silente con una alta tasa de infradiagnóstico. La alta prevalencia de ERC no diagnosticada puede deberse a su naturaleza asintomática en estadios iniciales, ya que los síntomas se manifiestan típicamente en los estadios 4 ó 5 de la enfermedad. Aproximadamente el 40 % de los pacientes con DM2 desarrollan ERC avanzada, de tal manera que la DM2 es la principal causa de entrada en diálisis.

El pronóstico empeora con la gravedad de la ERC, con riesgo creciente a medida que disminuye el FG y aumenta la albuminuria.

Por tanto se hace imprescindible el diagnóstico precoz y el abordaje integral de la ERC para evitar, o al menos ralentizar, la progresión de la misma.

En este curso se abordan, en cuatro módulos, los máximos conceptos para conseguir ese objetivo.



Información general

Formato: Online

Duración: 2 meses

Plataforma docente: Portal de Formación SEMG

Fecha de inicio: 22 de enero de 2024

Fecha de finalización: 22 de marzo de 2024

Inscripción: Portal de Formación SEMG
(www.semg.es/formacion/)
Disponible hasta el 18 de enero de 2024

Gratuito. Plazas limitadas (hasta completar cupo)

Organiza: SEMG

Secretaría Técnica: FIFSEMG

Colabora: Alianza Boehringer & Lilly

Equipo docente

Carlos Miranda Fernández -Santos

Médico de Familia. Toledo

Grupo de trabajo de Cardiovascular y Diabetes SEMG

María Eva Sáez Torralba

DUE. Educadora en diabetes. C.S. Buenavista. Toledo,

Grupo de trabajo de Cardiovascular y Diabetes SEMG

María Isabel Egocheaga Cabello

Médico de Familia. C.S. Isla de Oza. Madrid

Grupo de trabajo de Cardiovascular y Diabetes SEMG

María José Peña Mateo

Médico de Familia. C.S. CAP Sant Rafael. Barcelona

Grupo de trabajo de Cardiovascular y Diabetes SEMG

Samsara López Hernández

Médico de Familia. C.S. Medina del Campo Urbano. Valladolid

Grupo de trabajo de Cardiovascular y Diabetes SEMG

Teresa Benedito Pérez de Inestrosa

Médico De Familia. C.S. Las Norias. Almería

Grupo de trabajo de Cardiovascular y Diabetes SEMG

Yasmín Drak Hernández

Médico de Familia. C.S. Sánchez Morate. Getafe

Grupo de trabajo de Cardiovascular y Diabetes SEMG



MÓDULO 1 (Semana 1 y 2)

1. Aproximación/valoración del riesgo cardiovascular en el paciente DM2
Ponente: Yasmín Drak Hernández
2. Aproximación/valoración del riesgo cardiovascular en el paciente ERC
Ponente: Yasmín Drak Hernández
3. Aspectos de cribado y diagnóstico de la ERC
Ponente: M.ª Isabel Egocheaga Cabello

(Semana 3 y 4)

MÓDULO 2

4. Síndrome cardio-renal en paciente DM2. Algoritmo manejo eje cardio-renal en el paciente DM2. SAMSARA LÓPEZ
Ponente: Samsara López Hernández

MÓDULO 3 (Semana 5 y 6)

5. Objetivos en el abordaje integral del paciente con ERC y DM2
Ponente: Samsara López Hernández
6. Tratamiento de la ERC en el paciente con DM2
 - a. Aspectos prácticos de la utilización de iSGLT2
 - b. Combinación iSGLT2 y antidiabéticos orales e insulinas*Ponente: Teresa Benedito Pérez de Inestrosa*

(Semana 7-8)

MÓDULO 4

7. El paciente con ERC y DM2 ante su enfermedad
Ponente: M.ª Eva Sáez Torralba
8. El paciente mayor con ERC y DM2
Ponente: Carlos Miranda Fernández -Santos
9. Criterios de seguimiento y derivación del paciente con ERC y DM2
Ponente: María José Peña Mateo

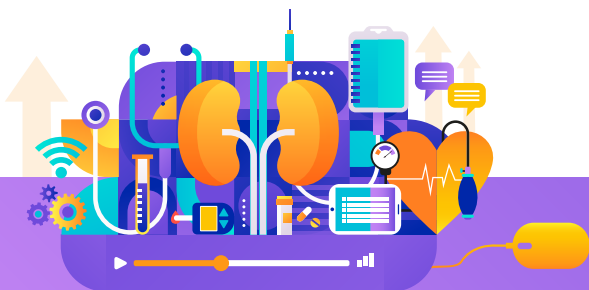

Inicio: 22 de enero de 2024
Finalización: 22 de marzo de 2024

DIAGNÓSTICO PRECOZ Y ABORDAJE INTEGRAL
DE LA ENFERMEDAD RENAL CRÓNICA
EN EL PACIENTE CON DIABETES

2024
2ª edición

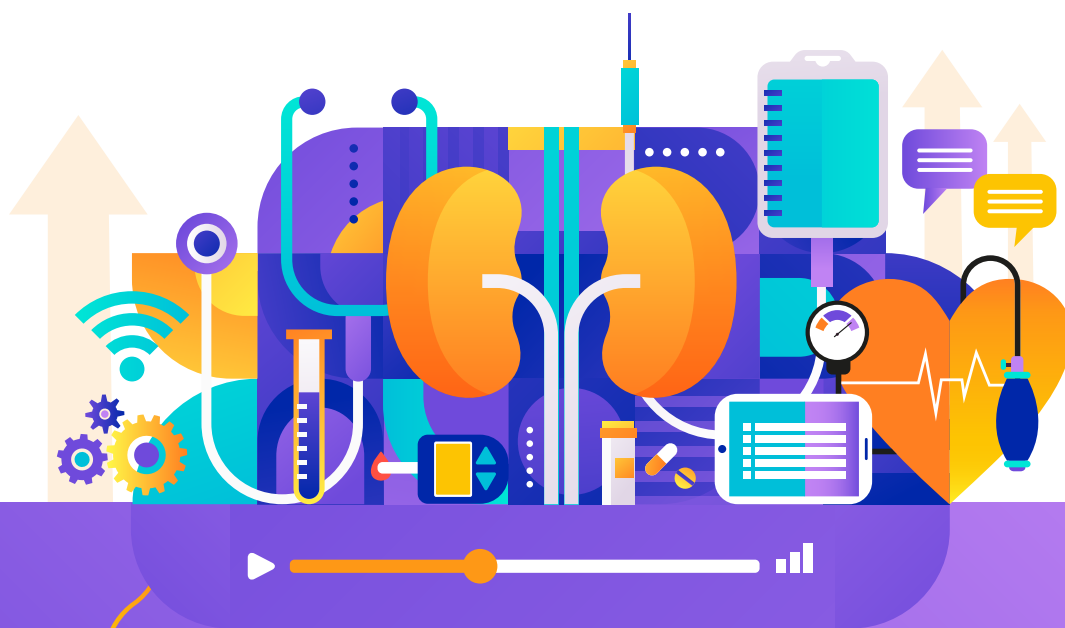

DIAGNÓSTICO PRECOZ Y ABORDAJE INTEGRAL
DE LA ENFERMEDAD RENAL CRÓNICA
EN EL PACIENTE CON DIABETES

2024
2ª edición

Organiza:



Colabora:



Más información:

Secretaría Técnica

Paseo Imperial, 10-12. 1ª planta. 28005 Madrid

Tel.: +34 913 64 41 20 - Email: secretariatecnica3@semg.es