

Unidos **en la Salud** Cardiometabólica

Coordinadores científicos:

Isabel Egocheaga Cabello

Carlos Miranda Fernández-Santos

Con la colaboración de la Asociación
de Cardiología Clínica SEC:

Vivencio Barrios Alonso

Carlos Escobar Cervantes

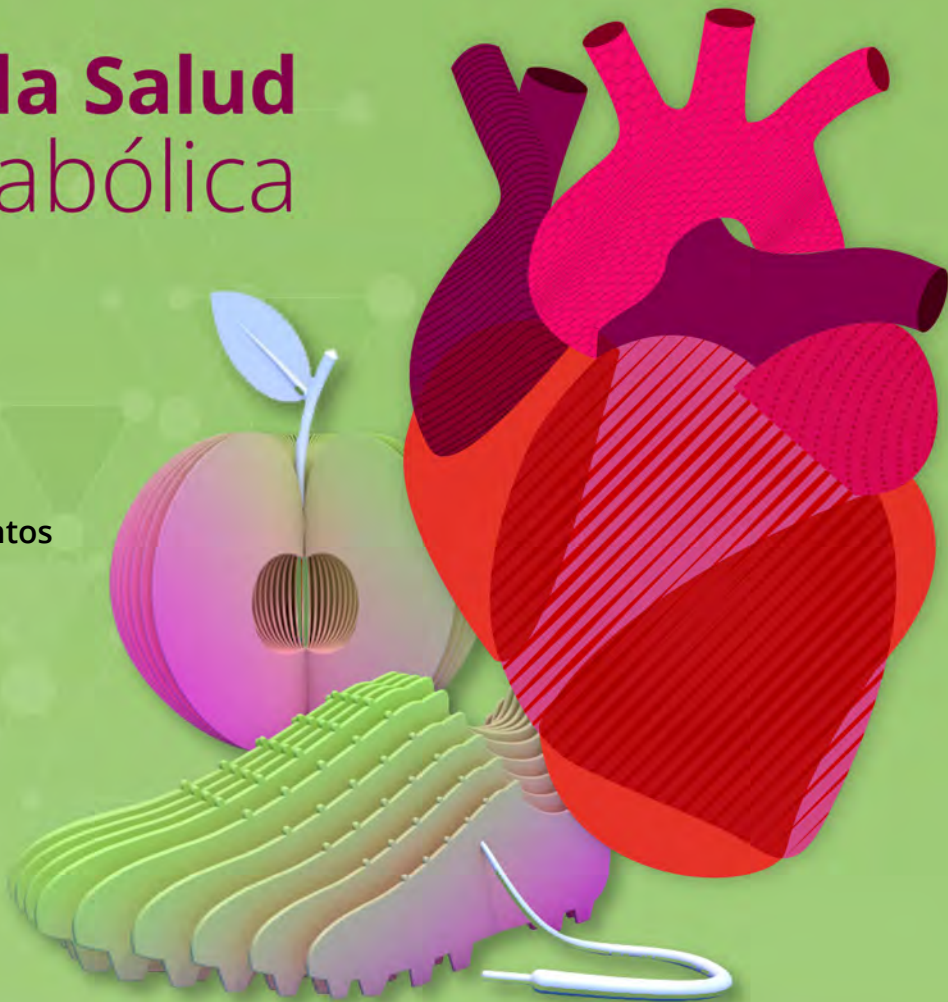

X Foro de Formación **en Diabetes**

VIII Jornada **Cardiovascular**

Toledo. Hotel Cigarral El bosque
27 y 28 de septiembre
2024

Organiza:  **SEMG**
Sociedad Española de Médicos
Generales y de Familia

A través de:  **FIFSEMG**
Fundación para la Investigación y la Formación de la
Sociedad Española de Médicos Generales y de Familia

Con la colaboración científica de:



Unidos en la Salud Cardiometabólica



Presentación y objetivos

Las Jornadas Unidos en la Salud Cardiometabólica (El X Foro de Formación en Diabetes y las VIII Jornada Cardiovascular) pretenden ser un punto de encuentro, en el que poder adquirir nuevos conocimientos y actualizaciones en patología cardiovascular y metabólica.

Estas Jornadas tienen como objetivo principal ofrecer al médico de familia una actualización suficiente y necesaria en el manejo de pacientes con estas patologías, haciendo énfasis en su papel fundamental en la detección precoz de pacientes con riesgo cardiovascular alto, en el manejo de los factores de riesgo, la prevención y tratamiento de eventos clínicos cardiovasculares y las novedades en prevención secundaria, diabetes mellitus y enfermedad renal crónica.

Igualmente queremos fomentar la participación de residentes y médicos de familia en actividades de investigación, animándolos a presentar casos clínicos sobre aspectos clave en enfermedad vascular y diabetes, como método activo de aprendizaje.

X Foro de Formación
en Diabetes
VIII Jornada
Cardiovascular

Comité Organizador:

Isabel Egocheaga Cabello
Carlos Miranda Fernández-Santos

Comité Científico:

Yasmín Drak Hernández
María José Peña Mateo
Pedro García Ramos
Manuel Mozota Nuñez
José María Tarradellas Banchs

Formato: Presencial

Sede: Toledo
Hotel Cigarral El bosque

Comunicaciones:

Presentación de Casos Clínicos
sobre aspectos clave en
enfermedad vascular y diabetes

Normas de presentación:

[link para ver/descargar](#)

Plantilla para presentación:

[link para ver/descargar](#)

Fecha límite de envío:

15 de julio de 2024 a las 23:59 h.
(hora peninsular española)

Dirección de envío:

comunicacionescardiometabolica@semg.es

Organiza: SEMG

A través de: FIFSEMG

Colabora: SEC

Solicitada la Acreditación al Sistema de
acreditación de la formación continuada de las
profesiones sanitarias de la Comunidad de Madrid



-
- 09:30-10:00 h. Entrega de documentación
-
- 10:00-14:25 h. **TALLERES DE HABILIDADES**
-
- 10:00-11:00 h. **TALLER A: ¿Estimas el riesgo vascular de tu paciente?
Tecnologías y riesgo cardiovascular**
- Ponente: Dr. Manuel Mozota Nuñez. Médico de familia
Grupo de trabajo de Cardiovascular y Diabetes SEMG
- Ponente: Dra. Olga Giménez Ramon. Médico de familia
Grupo de trabajo de Cardiovascular y Diabetes SEMG
-
- 11.05-12:05 h. **TALLER B: En prevención cardiovascular, no todo son fármacos**
- Ponente: Dra. Isabel Jimeno Sanz. Médico de Familia
Grupo de trabajo de Vacunas SEMG
- Ponente: Dra. Mónica Recio Vázquez. Cardióloga
Responsable de la Unidad de Rehabilitación Cardíaca del
Hospital Universitario Fundación Jiménez Díaz
-
- 12:05-12:20 h. Descanso
-
- 12:20-13:20 h. **TALLER C: Enfermedad vascular aterosclerótica:
la historia de un evento... ¿evitable?**
- Ponente: Dra. Isabel Egocheaga Cabello. Médico de familia
Grupo de trabajo de Cardiovascular y Diabetes SEMG
- Ponente: Dr. Vivencio Barrios Alonso. Cardiólogo
Hospital Universitario Ramón y Cajal
-
- 13:25-14:25 h. **TALLER D: Hacia una anticoagulación segura y eficaz**
- Ponente: Dr. Fernando Albiñana Fernández. Médico de Familia
Grupo de trabajo de Cardiovascular y Diabetes SEMG
- Ponente: Dr. David González Calle. Cardiólogo
Hospital Universitario de Salamanca
-
- 14.30-16.00 h. Comida de trabajo
-
- 16:00-16:15 h. Entrega de documentación
-
- 16:15-16:30 h. BIENVENIDA. Presentación de la Jornada
-





16:30 – 17:30 h. **Mesa Plenaria 1: NOVEDADES EN CARDIOVASCULAR Y DIABETES PARA EL MÉDICO DE FAMILIA**

Moderador: Dra. Isabel Egocheaga Cabello. Médico de familia
Grupo de trabajo de Cardiovascular y Diabetes SEMG
Ponente: Dr. Carlos Escobar Cervantes. Cardiólogo
Hospital Universitario La Paz
Ponente: Dra. Beatriz Fernández Fernández. Nefróloga
Hospital Universitario Fundación Jiménez Díaz



17:30–18:30 h. **1º Pase de Talleres 1 y 2**

TALLER 1: Cribado y diagnóstico precoz de la enfermedad renal crónica

Ponente: Dra. Marian Goicoechea Diezhandino. Nefróloga
Hospital Universitario Gregorio Marañón
Ponente: Dra. Beatriz Rodríguez Jiménez. Médico de familia
Grupo de trabajo de Cardiovascular y Diabetes SEMG



TALLER 2: Optimización del control del LDL colesterol, no lleguemos tarde

Ponente: Dr. Jorge F Gómez Cerezo. Internista
Hospital Universitario Infanta Sofía
Ponente: Dra. Carmen Sánchez Peinador. Médico de familia
Grupo de trabajo de Cardiovascular y Diabetes SEMG



18:30–19:30 h. **ENCUENTROS EN EL CAFÉ: Presentación y discusión de Casos clínicos seleccionados sobre aspectos clave en enfermedad vascular y diabetes**

19:30–20:30 h. **2º Pase de Talleres 1 y 2**

TALLER 1: Cribado y diagnóstico precoz de la enfermedad renal crónica

Ponente: Dra. Marian Goicoechea Diezhandino. Nefróloga
Hospital Universitario Gregorio Marañón
Ponente: Dra. Beatriz Rodríguez Jiménez. Médico de familia
Grupo de trabajo de Cardiovascular y Diabetes SEMG



TALLER 2: Optimización del control del LDL colesterol, no lleguemos tarde

Ponente: Dr. Jorge F Gómez Cerezo. Internista
Hospital Universitario Infanta Sofía
Ponente: Dra. Carmen Sánchez Peinador. Médico de familia
Grupo de trabajo de Cardiovascular y Diabetes SEMG





09:30–10:00 h.	Minipíldora formativa 1: Monitorización continua de la glucosa en el paciente con DM2 Ponente: Sra. M ^a Eva Sáez Torralba. DUE. Educadora en diabetes Grupo de trabajo de Cardiovascular y Diabetes SEMG	
10:00–10:30 h.	Minipíldora formativa 2: Puedo ayudarte a dejar de fumar Ponente: Dr. Andrés Zamorano Tapia. Médico de Familia Grupo de trabajo de Tabaco SEMG	
10:30–11:30 h.	1º Pase de Talleres 3 y 4 TALLER 3: De las guías a la práctica clínica en insuficiencia cardiaca Ponente: Dr. Pedro García Ramos. Médico de familia Grupo de trabajo de Cardiovascular y Diabetes SEMG Ponente: Dra. Carolina Robles Gamboa. Cardióloga Responsable de la Unidad de IC del H.U. de Toledo	
	TALLER 4: El médico de familia ante el síndrome cardiorenalmetabólico Ponente: Dra. Yasmín Drak Hernández. Médico de familia Grupo de trabajo de Cardiovascular y Diabetes SEMG Ponente: Dra. M ^a José Peña Mateo. Médico de familia Grupo de trabajo de Cardiovascular y Diabetes SEMG	
11:30–12:00 h.	Café Pausa	
12:00–13:00 h.	2º Pase de Talleres 3 y 4	
13:00–14:00 h.	Mesa Plenaria 2: AVANZANDO EN EL CONTROL DE LOS FACTORES DE RIESGO CARDIOVASCULAR EN DIABETES MELLITUS TIPO 2 Moderador: Dr. Carlos Miranda Fernández-Santos. Médico de familia Grupo de trabajo de Cardiovascular y Diabetes SEMG Ponente: Dr. Mario Baquero Alonso. Cardiólogo. Hospital Universitario de Toledo Ponente: Dr. José María Tarradellas Banchs. Médico de familia Grupo de trabajo de Cardiovascular y Diabetes SEMG	
14:00–14:30 h.	CONCLUSIONES Y CLAUSURA	
14.45 h.	Almuerzo	
16.30-18:00 h.	ACTIVIDAD DE TRABAJO DEL GRUPO CARDIOVASCULAR Y DM DE SEMG Puesta al día en novedades farmacológicas	



Inscripción

Unidos en la Salud
Cardiometabólica



Realice su inscripción
a través del Portal de
Formación SEMG:

www.semg.es/formacion/

¿Cómo inscribirse?

Para realizar la inscripción al X Foro de Formación en Diabetes y VIII Jornada Cardiovascular, entre en la página del curso desde el Portal de Formación Online SEMG.

Tramite su inscripción procediendo según una de las 2 opciones que le describimos:

Opción 1: Si usted ya es usuario de nuestro portal de formación, ingrese en la plataforma con sus datos de usuario y matricúlese en el X Foro de Formación en Diabetes y VIII Jornada Cardiovascular desde el botón de "inscripción" (se requiere pago con tarjeta o transferencia bancaria según cuota de inscripción).

Opción 2: Si usted no es usuario, regístrese como nuevo usuario de la plataforma, y matricúlese en el X Foro de Formación en Diabetes y VIII Jornada Cardiovascular desde el botón de "inscripción" (se requiere pago con tarjeta o transferencia bancaria según cuota de inscripción).

¡No se olvide de completar su perfil con los datos que se le solicitan!

Una vez se verifique el pago de la cuota y la disponibilidad de plaza, recibirá un email con su confirmación como inscrito en la actividad.

Cuotas de inscripción:

Inscripción Socio/a SEMG: 380 €

Inscripción No Socio/a SEMG: 410 €

Inscripción MIR Socio/a SEMG: 210 €

Inscripción MIR* No Socio/a SEMG: 240 €

*Imprescindible acreditar con certificado condición MIR.

Inscripción gratuita para primer autor Socio/a SEMG
con Caso Clínico aceptado

La cuota de inscripción incluye asistencia a las Jornadas,
documentación, cafés pausa y almuerzos.

El precio indicado no incluye alojamiento.

Información o gestión de alojamientos: secretariatecnica3@semg.es

Política de cancelación de inscripciones:

- Las cancelaciones deben realizarse por escrito y ser comunicadas a la Secretaría de las Jornadas (secretariatecnica3@semg.es)
- Entre 1 mes y 15 días antes de la fecha del inicio de la Jornada: se reembolsará el importe abonado, descontando el 50% en concepto de gastos administrativos.
- A partir de esta fecha, la cancelación de la reserva conllevará la pérdida del 100% del importe abonado. Se permite cambio de nombre del inscrito hasta 10 días antes del inicio de las Jornadas.
- Todas las devoluciones se realizarán después de las Jornadas.

Forma de pago:

Tarjeta de crédito/débito o transferencia bancaria**

La inscripción se realiza desde el Portal de Formación Online SEMG, donde el alumno debe matricularse independientemente del método de pago.

** Datos bancarios disponibles en la página de la actividad del Portal de Formación Online SEMG

X Foro de Formación
en Diabetes

VIII Jornada
Cardiovascular

Unidos en la Salud
Cardiometabólica

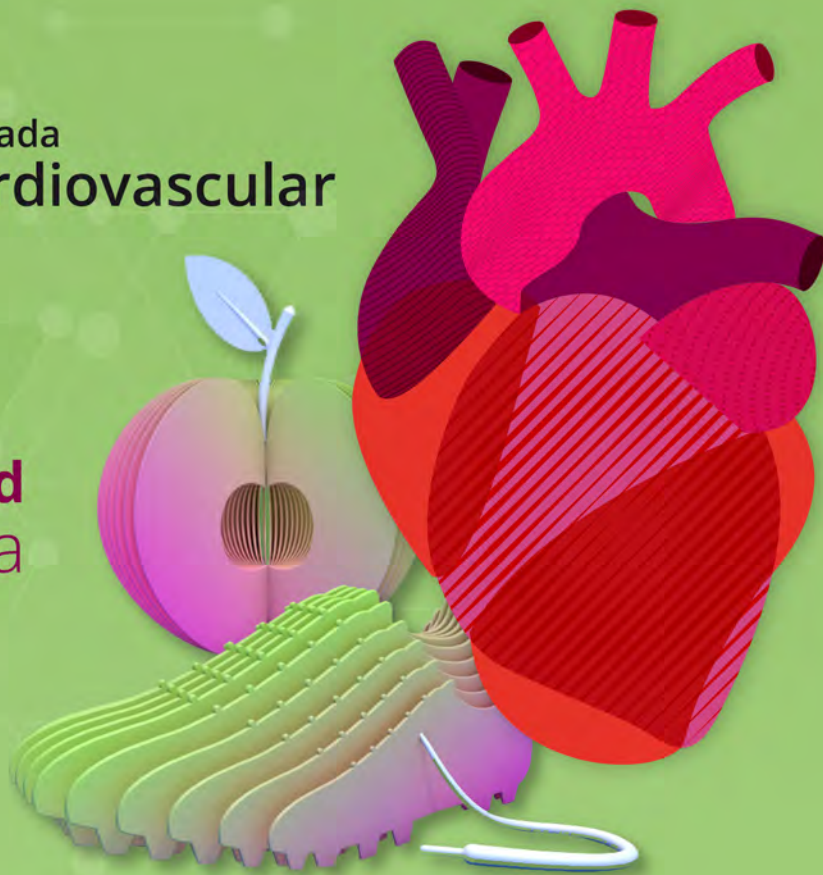

Organiza:  **SEMMG**
Sociedad Española de Médicos
Generales y de Familia

A través de:  **FIFSEMG**
Fundación para la Investigación y la Formación de la
Sociedad Española de Médicos Generales y de Familia

Con la colaboración científica de:

 **SOCIEDAD
ESPAÑOLA DE
CARDIOLOGÍA**

 **Asociación de
Cardiología
Clínica**

Con la colaboración de:

 **almirall**
feel the science

AstraZeneca 

 **B
A
Y
E
R**

 **Boehringer
Ingelheim**

Lilly

 **Daiichi-Sankyo**

 **NOVARTIS**

 **novo nordisk®**

Secretaría Técnica: FIFSEMG

Paseo Imperial, 10-12. 1ª planta.

28005 Madrid.

Tel.: 673 842 978

Email: secretariatecnica3@semg.es