

USUARIO REGISTRADO

E-Mail

Contraseña

[Recordar contraseña](#)[Iniciar sesión](#)

CONGRESO MADRILEÑO

De médicos generales y de familia

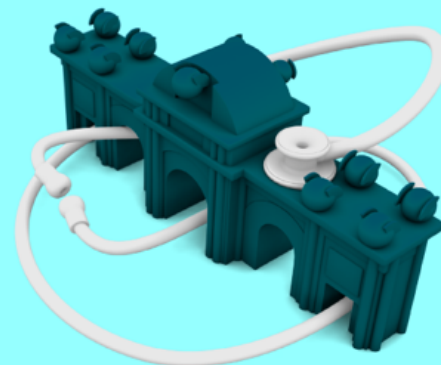

Formato
presencial

5 DE OCTUBRE DE 2023

SEDE: NOVOTEL Madrid City Ventas
C/ Albacete 1, 28027 Madrid

PROGRAMA

Jueves 5 de octubre

09:15 - 09:45h

Defensa de comunicaciones seleccionadas

09:45 - 10:00h

Bienvenida y presentación

10:00 - 10:30h

Píldora I

Entrevista con el experto en Dermatología

Ponentes:

Blanca Díaz Ley.

Dermatóloga. Hospital Infanta Leonor. Madrid.

Francisco José Sáez Martínez.

Médico de Familia. C.S. Arganda del Rey. Madrid.

10:30 - 11:30h

Mesa Redonda I

Lo más novedoso en las estrategias para la prevención de las enfermedades infecciosas respiratorias

Ponentes:

Isabel Jimeno Sanz. Médico de Familia. C.S. Isla de Oza. Madrid.

Rosa Rodríguez Fernández. Jefa Servicio

12:30 - 13:15h

Coloquio I

ARN Mensajero: Mas allá de las vacunas

Ponente:

Rolando Pajon.

Director Científico y Médico, LATAM. MODERNA.

13:15 - 14:15h

Mesa Redonda II

¿Nos hemos olvidado del COVID?. Tratamientos actuales

Ponentes:

Juan Emilio Losa García.

Jefe de Enfermedades Infecciosas. Hospital U. F. Alcorcón. Universidad Rey Juan Carlos. Alcorcón. Madrid.

Isabel Jimeno Sanz.

Médico de Familia. C.S. Isla de Oza. Madrid.

14:30 - 16:00h

Almuerzo

16:00 - 17:30h

Taller I

Ecografía y patología tiroidea

Exploración ecográfica del tiroides. Recuerdo anatómico y práctica.

17:30 - 18:30h

Mesa Redonda III

Actualización en patología cardiovascular y renal

Ponentes:

Isabel Egocheaga Cabello.

Médico de Familia. C.S. Isla de Oza. Madrid.

Yasmín Drak Hernández.

Médico de Familia. C.S. Sánchez Morate. Getafe. Madrid.

18:30 - 19:00h

Píldora III

Vuelve la gripe.

Ponente:

Jesús Alonso Fernández.

Médico de Familia. C.S. Valdebernardo. Madrid.

19:00 - 20:00h

Mesa IV

Actualización en ITS: visión integral de una problemática compleja

Ponentes:

Gabriel Bastida Pérez.

Urólogo y Médico de Familia. C.S. Valdebernardo. Madrid.

Pediatría Hospital Gregorio Marañón. Madrid.

11:30 – 12:00h Píldora II

**Melancolía en la persona mayor.
¿Depresión encubierta?**

Ponente:

Antonio Torres Villamor. Médico de Familia.
C.S. Cerro del Aire. Majadahonda. Madrid.

12:00 – 12:30h Café pausa

Patología Tiroidea. Hipotiroidismo subclínico.

Ponente Ecografía:

Rafael García Delgado.
Médico de Familia. C.S. Villa de Vallecas.
Madrid.

Ponente Patología Tiroidea:

Sonsoles Gutiérrez Medina.
Endocrinóloga. Clínica Universitaria de
Navarra. Madrid.

Alessandra Latini.

Dermatóloga- infectóloga. Jefe de servicio
de ITS-VIH. Hospital San Gallicano. Roma.

Alicia Comuni3n Artieda.

Dermatóloga. C.S. Montesa. Madrid.

20:00 – 20:15h Conclusiones y Clausura



DESCARGAR
EL PROGRAMA

COMITÉ ORGANIZADOR

Presidenta

Isabel Jimeno Sanz

Vocales

Fátima Santolaya Sardinero

Isabel Egocheaga Cabello

Gabriel Bastidas Pérez

Manuel Martínez Boyano

COMITÉ CIENTÍFICO

Presidenta

Juana Sánchez Jiménez

Vocales

Pedro Javier Cañones Garz3n

Antonio Torres Villamor

Ana M^a Blanco Rodríguez

PREsIDENTE SEMG MADRID

Jesús Alonso Fernández

SECRETARÍA TÉCNICA: FIFSEMG

Paseo Imperial, 10-12. 1^a planta
28005 Madrid

Tel.: +34 91 364 41 20

semg@semg.es

CUoTAS De INSCRIPCIÓN

Inscripción	Socio SEMG	No Socio SEMG	Residente
	140 €	190 €	90 €

Organiza:



Secretaría técnica:



Paseo Imperial 10-12, 1^o, 28005 Madrid
semg@semg.com.es 913644120

¡Solicitada Acreditación a Formación Continua de las Profesiones Sanitarias. Comunidad de Madrid!