

Programa online

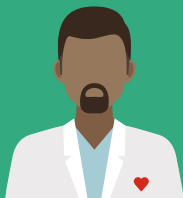

## II ENCUENTRO EN AVANCES EN CARDIOLOGÍA PARA MÉDICOS DE FAMILIA CARDIOSEMG II

Avalado por:

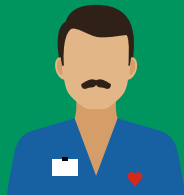

Con la colaboración de:



NOVARTIS



Coordinadores:

**Isabel Egocheaga Cabello**

**Carlos Miranda Fernández-Santos**

Secretaría Técnica:

MEDGEN, S.A.



## BIENVENIDA

### Presentación: objetivos, estructura y guión

#### M<sup>a</sup> Isabel Egocheaga Cabello

Médico de Familia. Centro de Salud Isla de Oza. Madrid. Coordinadora de la Jornada

#### Carlos Miranda Fernandez-Santos

Médico de Familia. Centro de Salud Buenavista. Toledo. Coordinador de la Jornada.

## MINISESIONES

21/9/2020\*

### AGP: un nuevo mundo (perfil ambulatorio de glucosa)

**Alfonso Javier Muñoz Menor**

Enfermero pediátrico.

C.S. La Solana. Ciudad Real

29/9/2020\*

### Ácido úrico y riesgo cardiovascular

**Vicente Palomo Sanz**

Médico de Familia.

C.S. Torrelaguna. Madrid

5/10/2020\*

### ¿Cómo tratar la hiperglucemia en el paciente con IR?

**Roberto Alcázar Arroyo**

Nefrólogo.

Hospital Infanta Leonor. Madrid

13/10/2020\*

### Modificando los lípidos para reducir el riesgo cardiovascular

**José Miguel Álvarez Cabo**

Médico de Familia.

C.S. Perchera. Gijón

19/10/2020\*

### AMPA y MAPA, ¡sácales partido!

**Mercedes Retamal Ortiz**

Médico Residente 2 MFyC.

C.S. Don Benito Oeste. Badajoz

26/10/2020\*

### Después del ictus

**David Gómez Villarejo**

Médico Residente 2 MFyC.

C.S. Arturo Eyries. Valladolid

3/11/2020\*

### Actuación en el código infarto y en el código ictus, ¿es lo mismo?

**María José Peña Mateo**

Médico de Familia.

C.S. Cap Sanllehy. Barcelona

9/11/2020\*

### Anticoagulación en el anciano

**Pedro García Ramos**

Médico de Familia.

C.S. Don Benito Oeste. Badajoz

16/11/2020\*

### Insuficiencia cardiaca, ¿estable?

**Miguel Ángel Baena López**

Médico de Familia.

Hospital de Alta Resolución El Toyo.

Almería

23/11/2020\*

### Fibrilación auricular y cáncer

**Fernando Albiñana Fernández**

Médico de Familia.

C.S. Ruzafa. Valencia

30/11/2020\*

### Diabetes, enfermedades periodontales y complicaciones cardiovasculares

**Inmaculada Parrilla Salas**

Médico de Familia.

C.S. Rafael Alberti. Madrid

9/12/2020\*\*

### Niveles de hierro y enfermedad cardiovascular

**Ramón Bover Freire**

Cardiólogo.

Hospital Clínico San Carlos. Madrid

Patrocinado por: \*Alianza Boehringer Ingelheim-Lilly. \*\*Vifor Pharma

## PRESENTACIÓN DE ESTUDIOS

**NOVARTIS**

24/9/20

**Cerrando el círculo de la evidencia con sacubitrilo/valsartán en los pacientes con IC-Fer**

**Eva Fuster**

Medical Advisor de Novartis

**mundipharma**

1/10/20

**El ensayo CREDENCE: beneficios cardiorrenales y ¿algo más?**

**Almudena Calvo Zamorano**

Departamento Médico en el Área de Diabetes - Mundipharma

**BAYER**

18/11/20

**Estudio COMPASS: rivaroxaban en el tratamiento de la enfermedad arterial coronaria y enfermedad arterial periférica**

**Helena Marín Muñoz**

Cardiovascular MSL Bayer

**Boehringer Ingelheim**

2/12/20

**Novedades en el paciente crónico: anticoagulación y diabetes 3.0**

**Lucía Quesada García**

MSL Cardiovascular  
Boehringer Ingelheim  
**Celia Villanueva Morán**  
MSL Metabolismo  
Boehringer Ingelheim