



*X Encontros da Medicina Xeral
e de Familia de Galicia y
III Encuentro Gallego-Asturiano*



**Orgullosos de estar
a la cabecera**

Fecha: 21 y 22 de octubre de 2016

Lugar: Hospital Universitario Lucus Augusti

**Organiza: Sociedade Galega de
Médicos Xerais e de Familia**

ENCUNTROS DE INVESTIGACIÓN EN AP: PROGRAMA

09:30 - 09:45

Presentación Encuentros Investigación en AP

09:45 - 11:00

La utopía de la investigación en el continuum formativo

Moderador: Antón Castro López

- Investigación en el ámbito universitario: grado (licenciatura) postgrado, doctorado

Ponente: Fernando Domínguez Puente

- Investigación en la Formación Sanitaria Especializada (FSE)

Ponente: Sandra Yáñez Freire

11:00 - 11:45

Luces y sombras de la Investigación

Moderador: Juan M. Vázquez Lago

Ponentes: Domingo Orozco Beltrán

María Concepción Carratalá Munuera

11:45 - 12:15

Descanso - café

12:15 - 13:00

Investigación e Innovación en AP

Moderador: Víctor del Campo Pérez

Ponente: Rodrigo Gómez Ruiz

13:00 - 14:45

Antes y después del RD 1090/2015

Moderador: Ana Estany Gestal

- Punto de vista de los Comités de Ética

Ponente: Manuel Portela Romero

- Punto de vista de la Administración

Ponente: Luis Ángel León Mateos

- Punto de vista de las fundaciones de investigación

Ponente: María Gómez- Reino Garrido

- Punto de vista de los promotores (Farmaindustria)

Ponente: Yolanda Martínez Peña

- Punto de vista de los profesionales

Ponente: Rosendo Bugarín González

14:45 - 15:00

Clausura Encuentros Investigación en AP

Viernes 16:30 a 21:15 horas y Sábado 09:30 a 14:30 y 16:00 a 17:15

16:30 · Presentación de los Encuentros en Salón de Actos

TALLERES

Actividad secuencial según cronograma adjunto

Talleres rotatorios duración 75' / taller

Ponentes



Infiltración hombro / codo

**Mercedes Otero Cacabelos
Manuel Martínez Boyano
José Manuel Lema Gontad**



Ecografía génito - urinaria

**Manuel Solla Camino
Manuel Devesa Muñiz
Aquilino Vázquez Fernández**



Cirugía menor

**Juan Jurado Moreno
Reyes Gil Martín
Luis M. López Ballesteros
Salomé Manso Gutiérrez**



Vía subcutánea

**Iván Eiris Castro
Isabel Vila Iglesias
M. Aranzazu García Martínez
Lara Álvarez Vázquez**

Talleres optativos duración 120' / taller

Ponentes

Inscripción en Secretaría Técnica: viernes a partir de las 15:30



RCP Inmediata

**Marta Martínez del Valle
Laura Quintas Vázquez
José Manuel Cuervo Menéndez
Montserrat Suárez Ardura**



**Atención al parto
extrahospitalario**

Marisol García Atalaya

Viernes 16:30 a 21:15 horas y Sábado 09:30 a 14:30 y 16:00 a 17:15

16:30 · Presentación de los Encuentros en Salón de Actos

Procedimientos / habilidades

Actividad secuencial según cronograma adjunto

Exposición concisa de patologías prevalentes en AP (20 min./procedimientos)

Moderadores: Benjamín Abarca Buján · Pilar Rodríguez Ledo

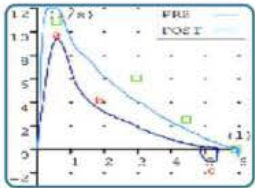

**Trat. de la EPOC.
Espirometría**

Carlos Bastida Calvo



**Ojo rojo.
Diag. diferencial**

Ana Silvia Fernández



**Dermatología
básica**

Juan Jurado Moreno



Demencias

M. Mar Magariños Losada



**Continuum en el
tratamiento DM2**

Carlos Miranda
Fernández-Santos



**Exploración básica
de pares craneales**

Alberto Freire Pérez

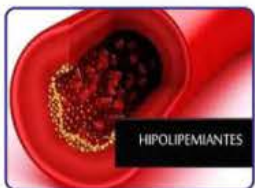

**Indicaciones de los
hipolipemiantes**

Antonio Asensi Pernas



**Vacunas: Desafíos viejos,
nuevas alternativas**

Lorenzo Armenteros
del Olmo

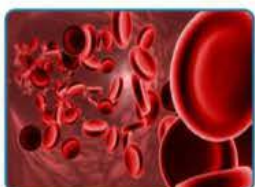

**Anticoagulación:
NACOs**

Diego Vargas Ortega



**Abordaje de la
depresión**

Carlos Durán Martínez



**Dolor crónico
no oncológico**

Juana Sánchez Jiménez

COMUNICACIONES

La presentación de comunicaciones se realizará en la sala de la Biblioteca

Viernes 16:30 a 21:15 horas y Sábado 09:30 a 14:30 y 16:00 a 17:15

Píldoras formativas

Audiovisual en 5-7 minutos para aprendizaje de procedimientos



Fisioterapia respiratoria



Síntomas cognitivos conductuales asociados a demencias



Uso de dermatoscopio



Exploración básica del vértigo



Índice tobillo - brazo



Insuficiencia cardíaca



Rotación de opioides



Conciliación de la medicación



Exploración oftalmoscópica básica



Isoapariencia y P.R.M.

Sábado 10:00 a 14:30

Mañana Dual: Medicina - Enfermería

Inscripción en Secretaría Técnica: viernes a partir de las 15:30

*** Taller de Inhaladores**
M^o Carmen Gómez Neira

*** Taller de Educación Diabetológica**
Mario Alberto Rivas Carro



Sábado 17:15 a 18:15

Repercusiones de la troncalidad en la formación de los residentes

Moderadora: Rosa María Hurtado Taboada

Ponente: Domingo Orozco Beltrán

ORGANIZA



ENCUNTROS CON PACIENTES

**Asociaciones de Pacientes y Médicos de Familia:
Caminando juntos y compartiendo objetivos
Viernes 17:30 a 18:30**

ACREDITACIONES

**Declarado de Interés Sanitario
por la Consellería de Sanidade
de la Xunta de Galicia**



**XUNTA DE GALICIA
CONSELLERÍA DE SANIDADE**

**Solicitada acreditación de la
Comisión de Formación Continuada
de las Profesiones Sanitarias**



INFORMACIÓN EXPLICATIVA PREVIA AL INICIO DEL X ENCONTRO SEMG

Los "X Encuentros da Medicina Xeral e de Familia de Galicia y III Encuentro Gallego-Asturiano" se desarrollaran durante dos jornadas con 2 grandes bloques de actividades:

1. Primer bloque de inscripción libre y gratuita compuesto por:

1.1. **Encuentros de Investigación.** Actividad que se desarrollará el viernes 21, de 9:30h a 15:00h, con 4 mesas de debate:

- La utopía de la investigación en el continuum formativo y asistencial del Médico de Familia.
- Luces y sombras de la investigación para un médico de Atención Primaria.
- Investigación e innovación en Atención Primaria.
- Antes y después del Real Decreto 1090/2015.

1.2. **Mañana Dual: Medicina – Enfermería.** Actividad que se desarrollará el sábado 22, de 9:30h a 14:30h, con los siguientes talleres:

- Taller de Inhaladores.
- Taller de Educación diabetológica.

1.3. **Mesa de Debate: Repercusiones de la Troncalidad en la formación de los residentes.** Actividad que se desarrollará el sábado 22, de 17:15h a 18:15h.

2. Segundo bloque con cuota de inscripción diferenciada según la situación del profesional. Desde el viernes 21, de 16:30h a 21:00h, hasta el sábado 22, de 9:30 a 14:30h, y de 16:00h a 17:15h. Está compuesto por:

2.1. Cuatro **talleres rotatorios**, de 75 minutos de duración cada uno, que se repetirán 8 veces a fin de garantizar una adecuada relación docentes/ discentes.

2.2. Tres **talleres optativos**, de 120 minutos de duración cada uno, que se repetirán 4 veces a fin de garantizar una adecuada relación docentes/ discentes. Elección de un único taller. Inscripción presencial al inicio del congreso.

2.3. Once **procedimientos/ habilidades**, que se impartirán en sesiones formativas de 20 minutos cada una, en la que los docentes irán entrando a la sala plenaria de forma secuenciada e impartirán las ponencias relacionadas con el tema asignado. Se completarán con nueve **píldoras formativas**, de unos 5 minutos de duración, que combinarán la palabra y la imagen para la comprensión de los conceptos y con el objetivo de un aprendizaje muy definido.

*(Previamente, los inscritos a este segundo bloque, se dividirán en dos grandes grupos (grupo A, de color azul; grupo B, de color rojo), para facilitar visualmente la identificación de cada grupo, y a su vez cada grupo, se dividirá en 4 subgrupos (A1, A2, A3, A4; B1, B2, B3, B4). De este modo, mientras un grupo asiste en conjunto a la sala plenaria para la realización de los procedimientos/ habilidades, el otro grupo asiste dividido en sus correspondientes subgrupos, a los 4 talleres rotatorios. Con el fin de ampliar la oferta formativa y facilitar una adecuada relación docentes/ discentes al grupo que esté asistiendo a los talleres rotatorios, se ofertan dos talleres optativos de 2h de duración cada uno. Posibilidad de elección de un único taller **optativo** por persona. La asistencia al taller optativo (2h) implica la ausencia a los talleres rotatorios que se impartan simultáneamente durante esas dos horas).*

COMITÉ ORGANIZADOR

Presidente:

Benjamín Abarca Buján

Vicepresidente 1º:

Xosé Antonio Méndez Fernández

Vicepresidente 2º:

Antonio Hedrera Peláez

Vocales:

- * **María Luz Abalde Castro**
- * **Isidro Álvarez Chorén**
- * **Ráguida Carcur Estefan**
- * **Manuel Devesa Muñiz**
- * **Gloria Enríquez Sanjurjo**
- * **Luisa Genma Fernández Iglesias**
- * **Alberto Freire Pérez**
- * **Celestino Galiano Montes**
- * **José Manuel Moreno Moreno**
- * **Ana Navaza Dafonte**
- * **Remedios Noche Pardeiro**
- * **Mª José Núñez Vázquez**
- * **Mª del Carmen Otero Redondo**
- * **José Benito Pardo López-Abad**
- * **Dolores Prieto Fernández**
- * **Moisés Robledo del Corro**
- * **Miguel Ángel Rodríguez Lois**
- * **Santiago Taboada Rivas**
- * **José Vázquez Cacheiro**
- * **Aquilino Vázquez Fernández**
- * **Enrique Vázquez Seijas**

COMITÉ CIENTÍFICO

Presidenta:

Pilar Rodríguez Ledo

Vicepresidente 1º:

Carlos Bastida Calvo

Vicepresidenta 2ª:

Marisol Guerra García

Vocales:

- * **Lorenzo Armenteros del Olmo**
- * **Antonio Asensi Pernas**
- * **Javier de Santiago Penedo**
- * **Roberto Fernández Álvarez**
- * **Victorina Hernández Castaño**
- * **Mª José López-Villalta Lozano**
- * **José Antonio Martín Bernal**
- * **Ángel Martínez-Puga López**
- * **Mónica Martínez Martínez**
- * **Patricia Méndez Santos**
- * **Jonatan Miguel Carrera**
- * **Arancha Miguel Gómez**
- * **Carlos Pérez Méndez**
- * **Norberto Proupín Vázquez**
- * **Laura Quintas Vázquez**
- * **Tomás Rodríguez Cayazzo**
- * **Alba Sánchez Nieto**
- * **Celia Tamargo García**
- * **M. Luisa Zapata Medín**

COLABORA



**SERVIZO
GALEGO
de SAÚDE**

**Xerencia de Xestión Integrada
de Lugo, Cervo e Monforte**



COMIDAS DE TRABAJO:

Viernes 15:00

Comida de trabajo inscritos previamente a X encuentros

Viernes 21:00

Cóctel - cena

Sábado 14:30

Comida de trabajo

Sábado 22:00

Cena clausura: Caseta pulpo San Froilán

Viernes - sábado

Café - descanso

EMPRESAS PATROCINADORAS



EMPRESAS COLABORADORAS



ALTER



Investigamos para crecer en salud





X Encontros da Medicina Xeral e de Familia de Galicia y III Encuentro Gallego-Asturiano

BOLETÍN DE INSCRIPCIÓN

DATOS PERSONALES

Apellidos _____ Nombre _____
 Email _____ NIF _____
 Domicilio _____ Código Postal _____
 Población _____ Provincia _____
 Teléfonos _____ Fax _____
 Centro de Trabajo _____

Socio de la SEMG Si No

Socio SEMG _____ 250€
 Socios otras sociedades de AP _____ 250€
 No Socio _____ 290€
 MIR Medicina de Familia (Imprescindible acreditar la condición) _____ 120€
 Jubilado (Imprescindible acreditar la condición) _____ 120€
 Médico en desempleo (Imprescindible acreditar la condición) _____ 120€

Solicitud de inscripción a: (señalar con una cruz lo que corresponda)

- X Encontros de Medicina Xeral e de Familia** (según tarifa superior, adjuntar pago)
- Encontros de Investigación en AP** (Inscripción Gratuita*)
- Encontros Docentes** (Inscripción Gratuita*)
- Mañana Dual: Talleres compartidos Enfermería-Medicina** (Inscripción Gratuita*)

*** Las actividades de inscripción gratuita no incluyen las comidas de trabajo**

FORMA DE PAGO

EL pago se debe efectuar mediante transferencia a:

Nombre: **SEMG - Galicia**

Cuenta bancaria: ES15 0182 5150 8502 0169 3509

Es imprescindible remitir por correo electrónico a encontros2016@semg.es o fax este boletín de inscripción y el comprobante de transferencia bancaria. En 15 días recibirá la conformidad de inscripción. Se entiende que se da de alta una inscripción cuando el pago queda acreditado y el boletín aceptado. En caso de error solo serán válidos comprobantes y talones originales, nunca fotocopias.

A las cancelaciones recibidas por escrito en la SEMG y confirmada su recepción de **01/09/2016** les será devuelto el 80% del importe total, se acepta el cambio de nombre hasta el **01/10/2016**. No habrá devoluciones ni se permitirá cambio de nombre a partir de las fechas indicadas.

La cuota del congresista incluye la participación en las actividades científicas del Congreso, documentación almuerzos de trabajo, cafés, pausa, cena de clausura y servicios detallados en el PROGRAMA. **NO INCLUYE ALOJAMIENTO.**

Acepto las Normas Generales y las Condiciones Generales de este documento y manifiesto que los datos aportados son correctos.

a día _____ del mes _____ de _____

Se le informa que los datos de carácter personal que contiene este documento serán objeto de tratamiento informático e incorporados a ficheros de la Sociedad Española Médicos Generales y de Familia (SEMG) destinados a su gestión administrativa y contable, además serán empleados para remitirle información relacionada con los fines y actividades de la SEMG que se considere que pueden ser de su interés o resultarles útiles. Asimismo, se le informa de que podrá ejercer los derechos de acceso, rectificación, cancelación y oposición en los términos establecidos en las disposiciones vigentes, mediante escrito dirigido al responsable del tratamiento la Sociedad Española de Médicos Generales y de Familia, con domicilio en Paseo Imperial 10-12 1ª planta - 28005 Madrid. Con la firma de este documento se entiende que usted presta su consentimiento inequívoco al tratamiento de sus datos de carácter personal para las expresadas finalidades y que autoriza a la SEMG a enviarle, por cualquier medio que estime oportuno la aludida información hasta que, en su caso, dicho consentimiento sea revocado.

Enviar este boletín con todos los datos solicitados a:

Sociedad Española de Médicos Generales y de Familia
 Paseo Imperial, 10-12 1ª planta 28005 Madrid
 Tel.: +34 91 364 41 20 · Faxes: + 34 91 364 41 21
encontros2016@semg.es

Firma: _____

Si desea que le gestionemos la reserva del hotel envíenos un correo electrónico a encontros2016@semg.es