

**SOLICITADA ACREDITACIÓN A SAGA**

**LUGAR DE CURSO:**

**SEMG Galicia**

**Rua Tras San Benito nº 2**

**Allariz            Ourense**

**SECRETARÍA:**

**SEMG Galicia**

**Rúa Tras San Benito nº 2**

**32660            Allariz (Our)**

**Tfno: 988 688 322**

**Fax: 988 688 322**

**Mail: [semg-galicia@semg.es](mailto:semg-galicia@semg.es)**



**PRECIO CURSO: 375 €**

**SOCIOS SEMG: 325 €**

**I CURSO BÁSICO DE ECOCARDIO**

**Fecha: 8 – 9 Noviembre 2013**

**LUGAR DE CURSO:**

**SEMG Galicia**

**Rua Tras San Benito nº 2**

**Allariz            Ourense**

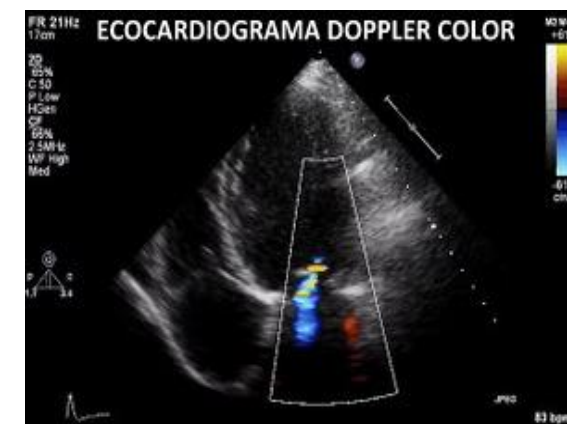

Desde el año 1991, la SEMG a través de su sección de Ecografía ha impartido múltiples actividades en este campo y que en Galicia se ha concretado en la formación de la **ESCUELA GALEGA DE ULTRASONOGRAFÍA Y CLÍNICA**.

Dentro de ese contexto de Ecografía Clínica se abre un nuevo campo como es el de **ECOCARDIOGRAFIA BÁSICA** orientada hacia el paciente que acude a su médico bien por la presencia de algún cuadro clínico compatible con patología cardiaca o para seguimiento de pacientes ya diagnosticados.

Esta técnica en A.P. no excluye en ningún momento los controles rutinarios cardiológicos, a la que intenta complementar y nunca sustituir.

<b>VIERNES: 8 Noviembre</b>	
<b>PRESENTACION CURSO</b>	16,30 - 17,00
<b>VENTANAS ECOGRAFICAS Y PLANOS DE CORTE</b>	17,00 - 18,00
<b>MODO M, B y Doppler</b>	18,00 - 19,00
<b>PRÁCTICAS</b>	19,00 - 21,30
<b>SÁBADO: 9 Noviembre</b>	
<b>FUNCIÓN SISTÓLICA Y DIASTÓLICA</b>	9,00 - 10,30
<b>VALVULOPATÍAS</b>	10,30 - 11,30
<b>CAFÉ</b>	11,30 - 12,00
<b>PRACTICAS</b>	12,00 - 14,30
<b>COMIDA</b>	14,30 - 16,00
<b>MIOCARDIOPATIAS</b>	16,00 - 17,30
<b>PATOLOGIA DE PERICARDIO</b>	17,30 - 18,30
<b>CAFÉ</b>	18,30 - 19,00
<b>PRACTICAS</b>	19,00 - 21,00
<b>EVALUACION CURSO Y TEST FINAL</b>	21,00 - 21,30

**EL CURSO PUEDE SER CANCELADO**

## I CURSO BÁSICO DE ECOCARDIO

Fecha: 8-9 de Noviembre 2013

Boletín de inscripción

Nombre:

Apellidos:

Email:

Teléfono:

Inscripción: TRANSFERENCIA

BANKINTER

C.C.C: 0128 0130 71 0500000344

Enviar a:

Fax: 988 688 322

Mail: [semg-galicia@semg.es](mailto:semg-galicia@semg.es)

Boletín de inscripción

Copia de transferencia