

# Programa

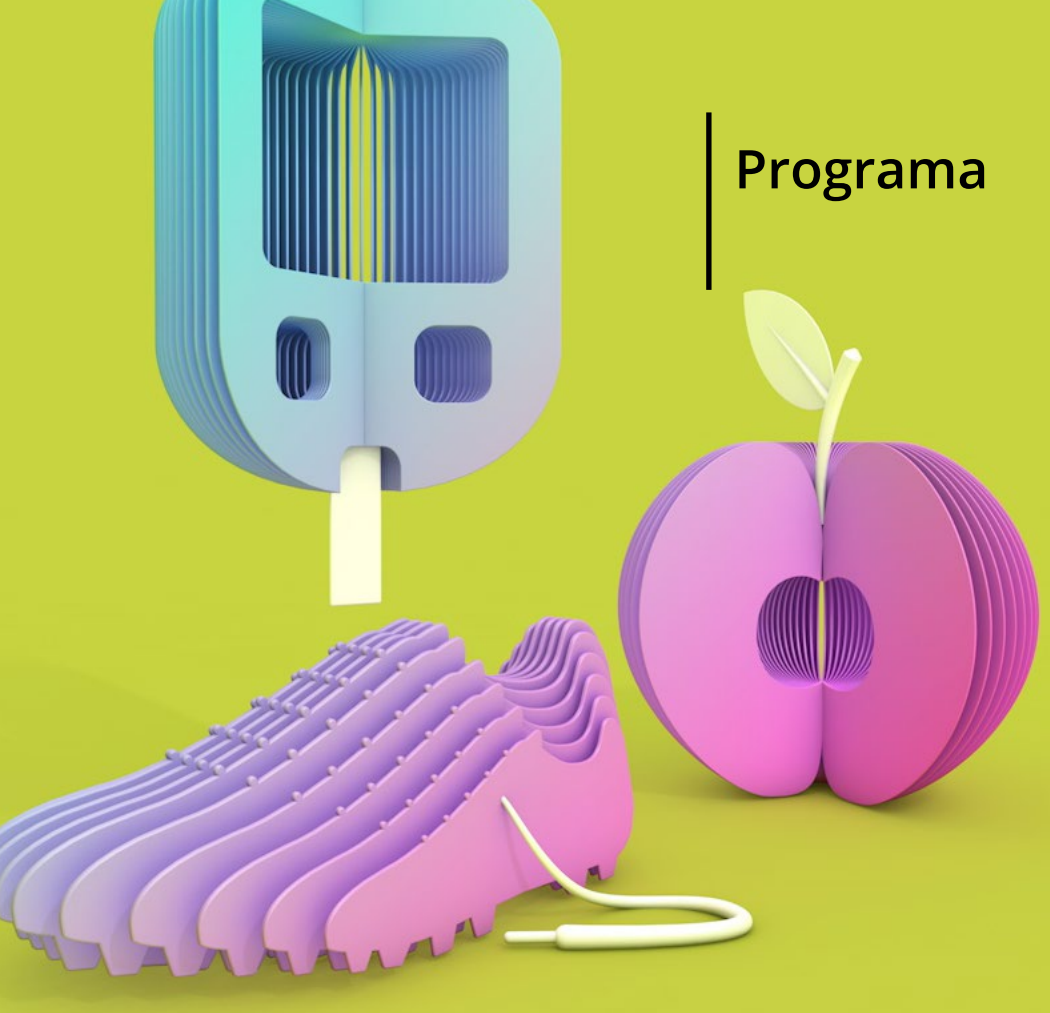

# IV Jornadas en Diabetes



**Córdoba**  
17-18 marzo 2017

**Sede:**  
*Hotel Córdoba Center  
Avda. de la Libertad, 4  
14006 CÓRDOBA*

**Coordinador científico:**  
*Carlos Miranda Fernández-Santos*



Jornadas  
en Diabetes

## Cronograma:

### Viernes 17

16.00 - 16.30h Bienvenida y entrega de documentación

16.30 - 17.30h Primer pase de talleres

17.30 - 18.30h Segundo pase de talleres

18.30 - 19.00h Café pausa 

#### Mesa de controversia:

19.00 - 20.15h "Evoluaciona en el tratamiento de la DM2"

**Moderador:** Carlos Miranda Fernández Santos

**Ponentes:** Manuel Botana López, Antonio Gipinni Pérez

#### Foro de actualización

20.15 - 21.30h ¿Qué hacer cuando la terapia oral es insuficiente?  
Principales alternativas inyectables.

**Moderador:** Fernando Gómez Ruiz

**Ponentes:** Celestino Galiano Montes, Ponente 2 pendiente confirmación

21.30h Cena 

### Sábado 18

09.30 - 10.30h Tercer pase de talleres

10.30 - 11.30h Cuarto pase de talleres

11.30 - 12.00h Café pausa 

#### Actividad Plenaria:

12.00 - 13.30h Seguridad cardiovascular de los tratamientos en Diabetes Tipo 2

**Moderador:** Jose M<sup>a</sup> Tarradellas Banchs

**Ponentes:** Isabel Egocheaga Cabello, Olga González Albarrán

13.30 - 13.45h Clausura

13.45h Almuerzo - buffet Trabajo 

## TALLERES

### Taller 1

Nefropatía Diabética en el contexto global DM2.

**Docente:** Ignacio Aguilar Martín

### Taller 2

Diabetes e Insuficiencia Cardiaca.

**Docente:** Ángel Modrego Navarro

### Taller 3

Manejo de la diabetes en el paciente frágil polimedicado.

**Docentes:** Isabel Egocheaga Cabello, Yasmín Drak Hernández

### Taller 4

Taller de insulización.

**Docentes:** Javier Gamarra Ortíz, M<sup>a</sup> Eva Saez Torralba



### Cuotas de inscripción:

Inscripción completa	Socio SEMG	No Socio SEMG	Residente SEMG	Residente No SEMG
Asistencia a las actividades científicas, documentación, 1 noche de alojamiento (17 de marzo) en el hotel sede de la Jornada, cafés pausa, cena viernes y comida del sábado.	440€	475€	340€	375 €
Inscripción sin alojamiento	Socio SEMG	No Socio SEMG	Residente SEMG	Residente No SEMG
Asistencia a las actividades científicas, documentación y cafés pausa.	380€	415 €	280 €	315 €

### Secretaría Técnica

#### Medgen, S.A.

Paseo Imperial, 10-12. 1ª planta

28005 Madrid

Tel.: +34 91 364 41 20

Fax: +34 91 364 41 21

congresos\_semg@semg.es

### Inscribete en:

[semg.es/actividades/diabetes2017](http://semg.es/actividades/diabetes2017)



**SEMG**  
Sociedad Española de Médicos  
Generales y de Familia