

Programa

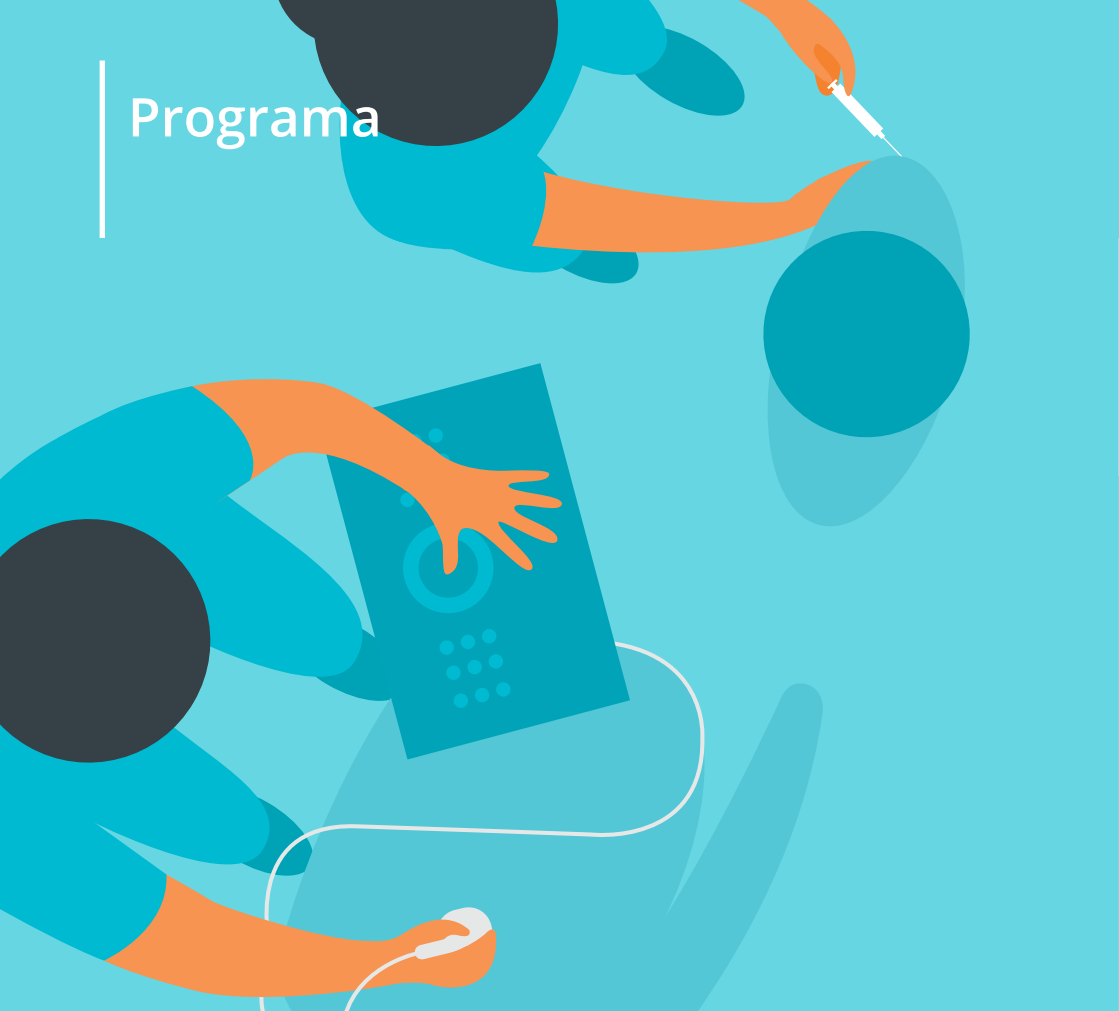

III
ENCUENTRO SEMG DE
MÉDICOS RESIDENTES
Y TUTORES



Zaragoza
6 y 7 abril 2018





ENCUENTRO SEMG DE MÉDICOS RESIDENTES Y TUTORES



SEMG
Sociedad Española de Médicos
Generales y de Familia

Zaragoza
6 y 7 abril 2018

Presentación

Las III Jornadas SEMG de médicos residentes y tutores es un punto de encuentro en el que se puedan intercambiar experiencias y realizar propuestas de mejora en la formación del residente de medicina de familia y al tiempo un espacio donde actualizar conocimientos y adquirir habilidades que son propias del médico de familia.

Objetivos generales

Proporcionar a los asistentes un espacio de debate donde compartir experiencias y proponer mejoras para la formación del médico residente de medicina de familia, así como servir de vehículo para revisar, actualizar y adquirir conocimientos y habilidades que son fundamentales para el médico de familia.

Objetivos específicos

1. Revisar las herramientas necesarias para la evaluación docente.
2. Analizar los pasos para la elaboración de un proyecto docente.
3. Profundizar a través de píldoras formativas, que permiten darle un abordaje más práctico, en temas prevalentes que son propios del médico de familia.
4. Realizar con la ayuda de simuladores técnicas y procedimientos que deben de ser habituales en la consulta del médico de familia.

Prejornada

Viernes 6

La actividad de la mañana del viernes va dirigida preferentemente a tutores y jefes de estudio. Los residentes inscritos en el Encuentro, que estén interesados en asistir a esta actividad lo podrán solicitar en encuentro.mir@semg.es

Talleres

- 9.30 - 11.30 h **T1.** Herramientas para la evaluación docente
T2. Elaboración de un Proyecto Docente

11.30 - 12.00 h Café pausa



Mesa de debate

- 12.00 - 14.00 h **Análisis de problemas y propuesta de mejora en la formación del Residente de Medicina de Familia**
Representante Ministerio Sanidad, Servicios Sociales e Igualdad /
Representante CCAA / Jefe de Estudios / Tutor / Residente / Auditor



Programa

Prejornada

Acto Inaugural

Actividades secuenciales en grupos:

- Píldoras formativas (20 minutos - 15 de exposición y 5 de debate)
- Talleres (90 minutos)

Píldoras formativas

1. Manejo del paciente agitado
2. Diabetes en la práctica clínica: Nuevas guías
3. Broncodilatación en el paciente EPOC
4. ECG que no puedes dejar de conocer
5. Sedación paliativa en Atención Primaria
6. Interpretación de espirometrías
7. Resistencia a los antibióticos
8. Lesiones dermatológicas básicas
9. Urgencias cardiovasculares más frecuentes en Atención Primaria: Cómo salir del paso
10. Manejo del paciente con dolor crónico no oncológico
11. Enfoque del tratamiento antidepressivo
12. Diagnóstico diferencial del ojo rojo

Talleres

-
- T1.** PREP: Programa rápido de ecografía del politraumatizado
-
- T2.** Arritmias: ¿De qué arritmia se trata? Diagnóstico y tratamiento a través del simulador "Simulate"
-
- T3.** Dermatoscopia básica: estructuras y patrones dermatológicos fundamentales

Cronograma

Viernes 6	Sala plenaria	Sala taller 1	Sala taller 2	Sala taller 3
15.30 - 15.45 h	Acto Inaugural			
15.45 - 17.15 h	Píldoras Formativas (1, 2, 3 y 4) (grupo A)	Taller 1 (grupo B1)	Taller 2 (grupo B2)	Taller 3 (grupo B3)
17.15 - 18.45 h	Píldoras Formativas (1, 2, 3 y 4) (grupo B)	Taller 1 (grupo A1)	Taller 2 (grupo A2)	Taller 3 (grupo A3)
18.45 - 19.15 h	Café pausa 			
19.15 - 20.45 h	Píldoras Formativas (5, 6, 7 y 8) (grupo A)	Taller 1 (grupo B2)	Taller 2 (grupo B3)	Taller 3 (grupo B1)
Sábado 7				
9.00 - 10.30 h	Píldoras Formativas (5, 6, 7 y 8) (grupo B)	Taller 1 (grupo A2)	Taller 2 (grupo A3)	Taller 3 (grupo A1)
10.30 - 12.00 h	Píldoras Formativas (9, 10, 11 y 12) (grupo A)	Taller 1 (grupo B3)	Taller 2 (grupo B1)	Taller 3 (grupo B2)
12.00 - 12.30 h	Café pausa 			
12.30 - 14.00 h	Píldoras Formativas (9, 10, 11 y 12) (grupo B)	Taller 1 (grupo A3)	Taller 2 (grupo A1)	Taller 3 (grupo A2)
14.00 - 14.30 h	Clausura			



Inscripción

Inscripción	Residente Socio SEMG *	Residente No Socio SEMG *	Tutor Socio SEMG	Tutor No Socio SEMG
	85 €	110 €	85 €	110 €

*Imprescindible adjuntar certificado oficial de Residencia.

Estudiantes de Medicina Universidad de Zaragoza. La cátedra SEMG dispone de un número de becas para estudiante de medicina de la universidad de Zaragoza. Los interesados la pueden solicitar en la Cátedra SEMG de Estilos de Vida y Promoción de la Salud. Universidad de la Zaragoza.

La Inscripción de residente incluye la asistencia a las actividades científicas del viernes tarde y mañana del sábado, documentación, cafés pausa y comida del sábado.

La Organización dispone de **120 becas**.

Las solicitudes de becas se registrarán por riguroso orden de llegada a la secretaría del encuentro: encuentro.mir@semg.es

Próximamente estará disponible la inscripción Online.

Comité Organizador:

- Celia Buisac Ramón
- Leandro Catalán Sesma
- Isabel Nerín de la Puerta
- Mercedes Otero Cacabelos
- Zoraida Mateo Segura (R3)
- Yasmina Sánchez Prieto (R3)
- Natalia Ramírez Domínguez (R4)

Comité Científico:

- Benjamín Abarca Buján
- M^a Pilar Rodríguez Ledo
- Eva Espildora de Ancos (R3)
- Pedro Valiente Maresca (R4)
- Irene Noguera Martínez (R3)
- Alberto Jesús Cordero Díaz (R3)
- Karen Rodríguez Pérez (R3)
- M^a Teresa Guerra Jurado (R2)
- María Cubillo Jiménez (R1)
- María Varela Patiño (R3)
- Rodrigo Santos Santamarta (R1)
- Santiago Taboada Rivas (R4)
- Andrea Barcia Losada (R3)
- Andrés Vázquez Fernández (R4)
- Uxia Olveira García (R3)



Organiza:

Secretaría Técnica:

MEDGEN S.A.

Paseo Imperial, 10-12. 1ª planta
28005 Madrid

Tel.: +34 91 364 41 20

Fax: +34 91 364 41 21

semg@semg.es

congresos_semg@semg.es



SEMG
Sociedad Española de Médicos
Generales y de Familia

Sede:

Edificio Paraninfo

Universidad de Zaragoza
Plaza Paraíso 4. 50005
Zaragoza



Cátedra SEMG
de Estilos de Vida y
Promoción de la Salud
Universidad Zaragoza

